Planning de Gant - Devoir 5 - Alexandre Lanzeray
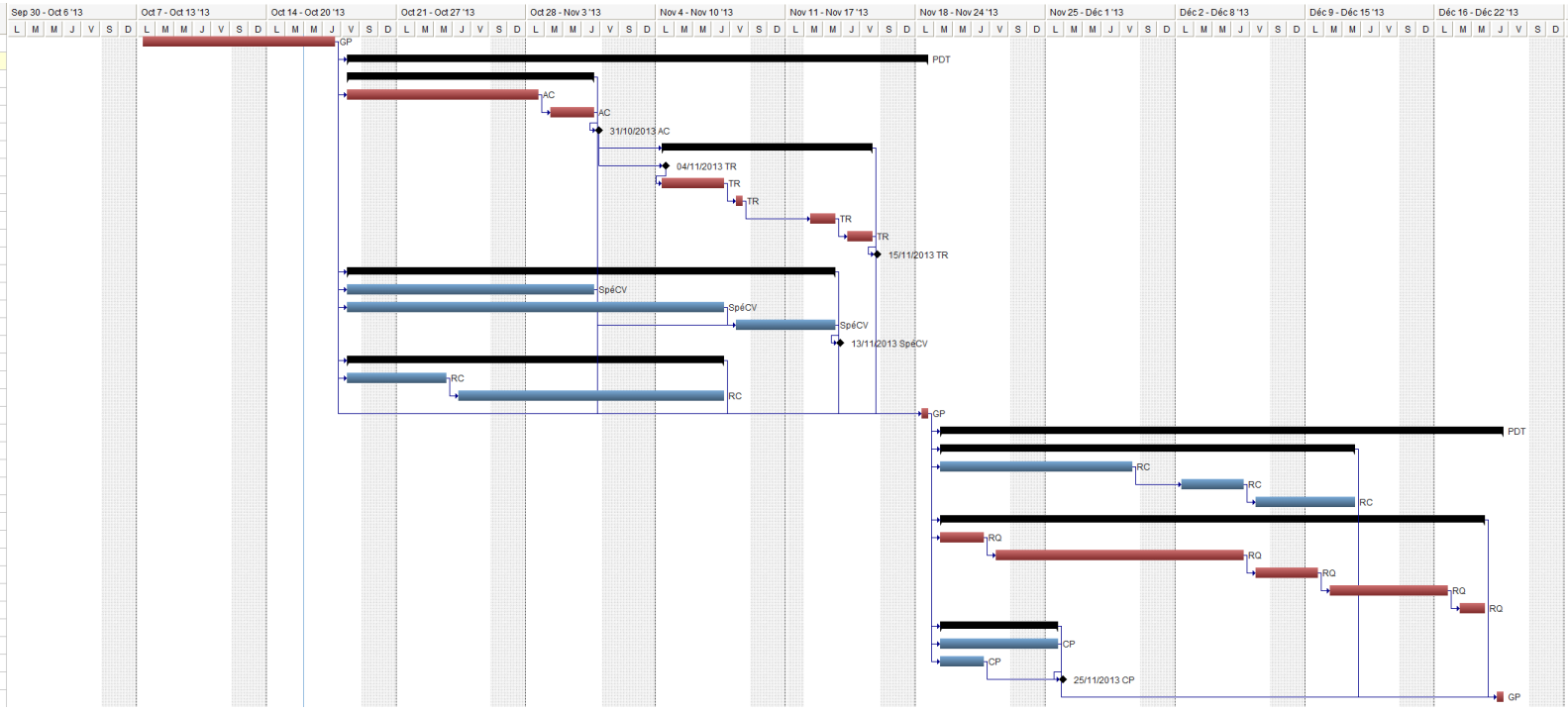
		Nom	Durée	Début	Fin	Prédécesseurs	Ressources
1		Une réunion de lancement	9j	07/10/2013	17/10/2013		GP
2		**Phase de Cadrage**	**20j?**	**18/10/2013**	**18/11/2013**	**1**	**PDT**
3		**Demarches administratives et juridiques**	**10j**	**18/10/2013**	**31/10/2013**		
4		Conseil juridique	7j	18/10/2013	28/10/2013	1	AC
5		Renseignements sur les autorisations à obtenir	3j	29/10/2013	31/10/2013	4	AC
6		Remise rapport sur la réglementation	0j	31/10/2013	31/10/2013	5	AC
7		**Démarches financières**	**9j**	**04/11/2013**	**15/11/2013**	**6**	
8		Montage financier	0j	04/11/2013	04/11/2013	6	TR
9		Rencontres commerçants	4j	04/11/2013	07/11/2013	8	TR
10		Détermination partenaire du projet	1j	08/11/2013	08/11/2013	9	TR
11		Mise à jour calculs d'actualisation	2j	12/11/2013	13/11/2013	10	TR
12		Rédaction dossier de financement	2j	14/11/2013	15/11/2013	11	TR
13		Remise du dossier de financement (LIVRABLE)	0j	15/11/2013	15/11/2013	12	TR
14		**Analyse fonctionnelle**	**17j**	**18/10/2013**	**13/11/2013**	**1**	
15		Etude fonctionnelle du plan de glisse	10j	18/10/2013	31/10/2013	1	SpéCV
16		Etude fonctionnelle de l'activité retenue	14j	18/10/2013	07/11/2013	1	SpéCV
17		Redaction du cahier des charges fonctionnel	3j	08/11/2013	13/11/2013	15,16	SpéCV
18		Remise du cahier des charges (LIVRABLE)	0j	13/11/2013	13/11/2013	17	SpéCV
19		**Communication**	**14j**	**18/10/2013**	**07/11/2013**	**1**	
20		Identification des medias de communication	4j	18/10/2013	23/10/2013	1	RC
21		Définition du plan de communication	10j	24/10/2013	07/11/2013	20	RC
22		Réunion de validation	1	18/11/2013	18/11/2013	1,3,7,14,19	GP
23		**Phase de montage**	**23j**	**19/11/2013**	**19/12/2013**	**22**	**PDT**
24		**Plan de communication**	**17j**	**19/11/2013**	**11/12/2013**	**22**	
25		Conception des supports de communication	9j	19/11/2013	29/11/2013	22	RC
26		Planifier la campagne de communication	4j	02/12/2013	05/12/2013	25	RC
27		Elaborer le dossier de presse	4j	06/12/2013	11/12/2013	26	RC
28		**Gestion RH**	**22j**	**19/11/2013**	**18/12/2013**	**22**	
29		Définir les profils de postes à pourvoir	3j	19/11/2013	21/11/2013	22	RQ
30		Publication des offres d'emploi	10j	22/11/2013	05/12/2013	29	RQ
31		Présélection et convoquation des candidats	2j	06/12/2013	09/12/2013	30	RQ
32		Entretiens	5j	10/12/2013	16/12/2013	31	RQ
33		Selection des candidtas	2j	17/12/2013	18/12/2013	32	RQ
34		**Dossier de montage**	**5j**	**19/11/2013**	**25/11/2013**	**22**	
35		Planification du projet	5j	19/11/2013	25/11/2013	22	CP
36		Redaction du dossier de montage	3j	19/11/2013	21/11/2013	22	CP
37		Remise du dossier de montage (LIVRABLE)	0j	25/11/2013	25/11/2013	35,36	CP
38		Réunion de validation	1j	19/12/2013	19/12/2013	24,28,34	GP